

Nomor : 91/RSMU/PnHK/XI/2024

Hal : Pengajuan Perjalanan Dinas ke Makassar (MELO PELO Andre & Bram)

Kepada : Yth. Ibu Dyan Kartika S.KM

Di tempat

Dengan hormat,

Sehubungan rencana perluasan area pemasaran layanan unggulan RS Mata Undaan di wilayah Indonesia Timur sekaligus memperkuat *branding* "Smile Pro No.1 di Indonesia Timur" khususnya di area Makassar, bersama ini kami Unit Pemasaran & Hubungan Kemitraan, mengajukan perjalanan dinas ke Makassar dengan detail sebagai berikut:

1. Tanggal : 18-25 November 2024
2. Keterangan : Berangkat (arrival) 18 November 2024 Pagi
Pulang (departure) 25 November 2024 Pagi
3. Melo : 1. Andreas Eko Julianto
2. Bramantya anggara . P
4. Rincian kunjungan & kegiatan :

NO	TEMPAT	ALAMAT	YANG DITEMUI	JADWAL APPOINTMENT	STATUS APPOINTMENT
	List kunjungan dokter & klinik				
1	Klinik dr. Noro Waspodo	Jl. Monginsidi No.126, Maricaya, Kec. Makassar	08114606126	Senin , 18 November 2024 20.00 wib	TBC
2	RS Pelamonia Makassar	Jl. Jend. Sudirman No.27, Pisang Utara, Kec. Ujung Pandang, Kota Makassar, Sulawesi Selatan 90157	dr. Miftahul Akhyar Latief, Sp.M	Selasa, 19 November 2024 09.00	TBC
3	RS Stella Maris Mks	Jl. Somba Opu 273. Makasar	dr. Marie Adam, Sp.M 0813 98 888 200	Selasa, 19 November 2024 11.00 wib	Confirmed
4	Klinik mata hasanudin gowa	Jl. Jl. Sultan Hasanuddin, Pandang Pandang	dr. Fadli Hidayat, Sp.M 0821 8882 8855	Selasa, 19 November 2024 15.00	Confirmed
5	Klinik mata hasanudin gowa	Jl. Jl. Sultan Hasanuddin, Pandang Pandang	dr. Rezka Wildan Nur Putra,Sp.M,M. Kes	Selasa, 19 November 2024 17.00	

6	Klinik Mata Sedayu	Jl. Tamanlarea Raya Blok i No.6 Makassar	dr. Hikmah Hiromi,Sp.M	Rabu, 21 November 2024 09.00	
7	Klinik Mata Sedayu	Jl. Tamanlarea Raya Blok i No.6 Makassar	dr. Ruslinah HTM, Sp.M	Rabu, 21 November 2024 20.00 wib 0853-4352-1804	Confirmed
8	RSUP Tajudin Chalid Makassar	Jl. Pacerakang No. 47	dr. Andi Rachmi Patompo	Rabu, 21 November 2024 11.00 Wib 082344500282	Confirmed
9	RSUP Tajudin Chalid Makassar	Jl. Pacerakang No. 47	dr. Muliasnaeny, Sp.M	Rabu, 21 November 2024 14.00 Wib 082344500282	
11	Klinik Mata AXIS	JLVeteran Selatan 245	dr. Sitti Suleha Umar (Sp.M)	Kamis, 21 November 2024 15.00 wib	TBC
12	Klinik Mata AXIS	JLVeteran Selatan 245	dr. Ariyanie,Sp.M	Kamis, 21 November 2024 19.00 wib 0853-4352-1804	Confirmed
13	Bimbel Masterprima makassar	Jl. Andi Djemma No.70	085398835835	Kamis, 21 November 2024 14.00 Wib	TBA
14	Bimbel Patriot Muda	Kompleks, Jl. Letjen Hertasning Permata Hijau Permai No.9, Kassi-Kassi, Kec. Rappocini, Kota Makassar,	Rani 085314956515	Jumat, 22 November 2024 15:30	Confirmed
15	Bimbel Samapta E-Dukasi	Jl. Sermani Jl. Inspeksi Pam Lrg. 1 No.2, Tello Baru, Kec. Panakkukang, Kota Makassar, Sulawesi Selatan 90233	085195005008	Jumat, 22 November 2024 09.00	TBC
16	Bimbel Owl Course	Jl. Basoi Deng Bunga No.03, Sungguminasa, Kec. Somba Opu, Kabupaten Gowa, Sulawesi Selatan 90222	Gama 081527934369	Jumat, 22 November 2024 12.00	TBC
	List Kunjungan Perusahaan				
17	PT. Kima	Jl. Perintis Kemerdekaan KM.15 Makassar	Ibu Kartini 08114108288	Senin 18 November	Confirmed

18	PT. Semen Tonasa	Jl. Tonasa No.2	Bp. Sukma 0817-777-886	Selasa 19 November	Confirmed
19	PT. United Traktor Makassar	Jl. Urip Sumoharjo No.268	Bp. Saddam 0877-4800- 2956	Selasa 19 November	Confirmed
20	Kalla Group	Jl. DR Sam Ratulangi	Pak fiilky 0811-4617-747	Rabu /kamis 20- 21 November	TBA
21	Eastern Flour Mills Indonesia	Jl. Hatta No.302	Ibu Nungky 0899-4789- 585	Rabu 20 November	confirmed
22	PT. Surya Mastrindo	Jl. Ir. Sutami No.19b	Ibu Ria 0812-4116- 3516	Rabu 20 November	Confirmed
23	Pelindo 4	Jl. Soekarno No.1	Bp. Reza 0811-418-599	Kamis 21 November	Confirmed
24	Bank BRI Kanwil Mksr	Jl. Ahmad Yani No.8	Bp. Syaiful 0813-4222- 3825		TBA
25	PT. Angkasa pura I		Bp. Olla 0813-4394- 0424	Jumat 22 november	TBA
26	PT. Mars Symbiosis	Jl. Kima 10	Ibu Nurul 0811-4196-691	Kamis 21 November	Confirmed
27	Open Space di Mall Panakukang	Jl Boulevard makassar	Kak Sherly 081244299950	Jumat-Sabtu & Minggu 22-24 November 2024 10.00-22.00	Confirmed

5. Anggaran Biaya

NO.	KEBUTUHAN	SATUAN	JUMLAH	TOTAL
1.	Akomodasi			
	• Estimasi Tiket pesawat 18 Nov 2024, pk 10.20 WIB (Citilink)	Rp 1.235.000	2	Rp 2.000.952
	• Estimasi Tiket pesawat 25 Nov 2024, pk 08.00 WIB (Lion)	Rp 1.235.000	2	Rp 2.000.952
	• Penginapan (D'Primahotel panakkukang), C/I 18/11/24 – C/O 25/11/24)	Rp 386.000	7	Rp 2.702.000
2.	Biaya Perjalanan Dinas (BPD)			
	• Uang Makan	Rp 1.600.000	2	Rp 3.200.000
	• Uang Saku 1 hari 190.000	Rp 1.330.000	2	Rp 2.660.000
	Total Biaya Akomodasi & BPD			Rp 8.562.000
3.	Promosi & Gimmick			

	Sewa space Mall panakukkang 3X3 M2 tanggal 22-24 november 2024 (3 hari) <ul style="list-style-type: none"> @ 225.000 + ppn 11% per meter (249.750) harga 9 meter 	Rp 2.247.750	3	Rp 6.743.250
	<ul style="list-style-type: none"> Souvenir RSMU & oleh2 untuk kunjungan SpM daerah 	Rp 50.000	12	Rp 600.000
	<ul style="list-style-type: none"> Influencer paid promote event pameran 1x @rajaswandii 		1	Rp 500.000
	Total biaya promosi			Rp 7.843.250
4	Spesial Booth by vendor @wanaswara.id <ul style="list-style-type: none"> Flooring 3x3 Backdrop flexy LED TV 43" Kursi 3 Front Desk Rak brosur 			
		<i>Milik RSMU</i>		<i>Milik RSMU</i>
	Total Biaya Booth Promo			Rp 15.000.000
	Total Keseluruhan			RP 31.405.250

Demikian pengajuan kami atas rencana kerja diatas, atas perhatiannya kami ucapkan terima kasih.

Disusun oleh,



Andreas Eko Julianto
Marketing Executive & Liaison Officer

Mengetahui,



Yonita E. S.Sos
Manager Pemasaran & Hubungan
Kemitraan

Lokasi yang di sarankan

Luas 3x3 M2

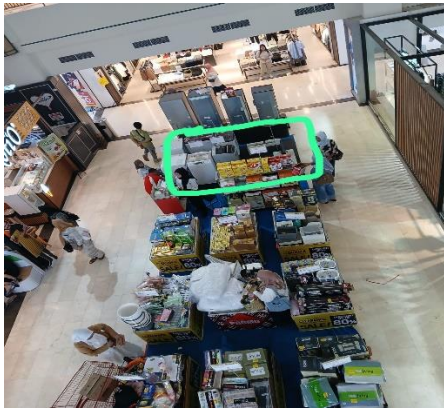

Pengajuan Spesial Booth

Penempatan Logo, penempatan desain poster dan materi promosi lainnya akan dikoordinasikan dg vendor.

