



**IKATAN AHLI PENGADAAN INDONESIA (IAPI)
DEWAN PENGURUS DAERAH JAWA TIMUR**
dan
CV. TATA NAGARA UTAMA (TNU)



Gedung Bappeda Prov. Jatim, Rg. IAPI, Jl. Pahlawan 102 -108, Surabaya,
Telp./Fax : (031) 3574223, e-mail : iapi.jatim@yahoo.com, website : www.iapi-jatim.org,
instagram : [@iapi.jatim.dpd](https://www.instagram.com/iapi.jatim.dpd), twitter : [@iapijatim](https://twitter.com/iapijatim)

Ruko Graha Indah Blok A No. 8, Jl. Raya Gayung Kebonsari, Surabaya
Telp./Fax.: (031) 8287120, e-mail : tatanagarautama@gmail.com, website : www.tatanagarautama.com

Surabaya, 28 Januari 2020

Nomor : 005/030/II/IAPI JATIM/2020
Sifat : Penting
Lampiran : 4 (empat) lembar
Perihal : Undangan Bimbingan Teknis
SMKK (Sertifikasi Petugas K3
Konstruksi-Kementerian PUPR)

Kepada Yth.
Bapak/Ibu
Direktur Utama
RS Mata Undaan
di

TEMPAT

Sehubungan dengan diberlakukannya Peraturan Menteri PUPR Nomor 7/PRT/M/2019 tentang Standart dan Pedoman Pengadaan Jasa Konstruksi yang mengamanatkan bahwa dalam pekerjaan konstruksi wajib melaksanakan Sistem Manajemen Keselamatan Konstruksi (SMKK) yang dijalankan oleh personil yang telah dilatih/memiliki keahlian tentang SMKK, maka Ikatan Ahli Pengadaan Indonesia (IAPI) DPD Jawa Timur bekerjasama dengan Balai Jasa KONstruksi Wilayah IV Surabaya mengundang para **Pejabat Pengadaan (PP), Pejabat Pembuat Komitmen (PPK), Kelompok Kerja (POKJA) Pemilihan, dan Penyedia Barang/Jasa** untuk mengikuti **Bimbingan Teknis Sistem Manajemen Keselamatan Kontruksi Bidang PUPR (Sertifikasi Petugas K3 Konstruksi - Kementerian PUPR)** pada :

Tanggal/Hari : 25 – 27 Februari 2020/ Selasa - Kamis
Pukul : 08.00 – 19.00 WIB
Tempat : Hotel Santika Pandegiling
Jl. Pandegiling No. 45 Raya Darmo Surabaya
Biaya : A. Rp 4.000.000,- (Bimtek saja)
B. Rp 5.500.000,- (Bimtek dan penginapan)
Catatan : Fasilitas yang diperoleh peserta (*terlampir*)

Demikian undangan kami, atas perhatian dan kerjasamanya kami ucapkan terima kasih.

KETUA UMUM
IAPI DPD JATIM

YUSWANTO

PILIHAN PAKET

A. Bimbingan Teknis	Rp 4.000.000,-
Fasilitas :	
- <i>Coffee break</i> , Makan siang dan malam selama pelatihan	
- Materi, Bimtek-Kit, Sertifikat dan APD (rompi dan helm)	
B. Bimbingan Teknis dan penginapan 4 hari 3 malam	Rp. 5.500.000,-
Fasilitas :	
- Penginapan 3 malam (1 kamar berdua)	
- <i>Coffee break</i> , Makan pagi, siang dan malam selama pelatihan	
- Materi, Bimtek-Kit, Sertifikat dan APD (rompi dan helm)	

Catatan :

1. Berkas administrasi (Formulir pendaftaran, Surat Tugas dari instansi, Foto ukuran 3x4 sebanyak 2 lembar background biru, Fotokopi KTP) mohon di email atau di WA ke no *contact* panitia paling lambat tanggal **23 Februari 2020**
2. Pembayaran melalui transfer ke rekening **BCA: 4297004343** atas nama **CV. Tata Nagara Utama**.
Bukti transfer diemail ke: iapi.jatim@yahoo.com, atau di WA ke salah satu nomor hp panitia.
3. Untuk informasi lebih lanjut dapat menghubungi :

Sdri. Upik	0821 3982 6484	Sdri. Nenok	0856 303 6416
Sdri. Yani	0822 3111 9871	Sdr. Wawan	0813 3044 1321

**Formulir Peserta
Bimbingan Teknis Sistem Manajemen
Keselamatan Kontruksi Bidang PUPR
(Sertifikasi Petugas K3 Konstruksi – Kementerian PUPR)**

1. NAMA LENGKAP :
2. NIP (NO. KTP) :
3. TEMPAT, TANGGAL LAHIR :
4. JENIS KELAMIN :
5. PENDIDIKAN TERAKHIR :
6. NAMA INSTANSI/UNIT KERJA :
7. NIP (bila ada) :
8. PANGKAT/GOLONGAN (Bila ada) :
9. JABATAN :
10. PENGALAMAN KERJA *) : TAHUN
11. ALAMAT KANTOR :
- NO. TELEPON/HP :
12. ALAMAT RUMAH :
- NO. TELEPON/HP :
13. E-MAIL :

Menyetujui,

Atasan Langsung,

NIP.

Foto 3 x4
sebanyak
3 lembar
Background
biru

.....2020

NIP.

Paket Yang Dipilih : **)

1. Bimbingan Teknis saja
2. Bimbingan Teknis dan penginapan

*Ket. : *) Di Bidang Konstruksi
**) Mohon dilingkari salah satu*

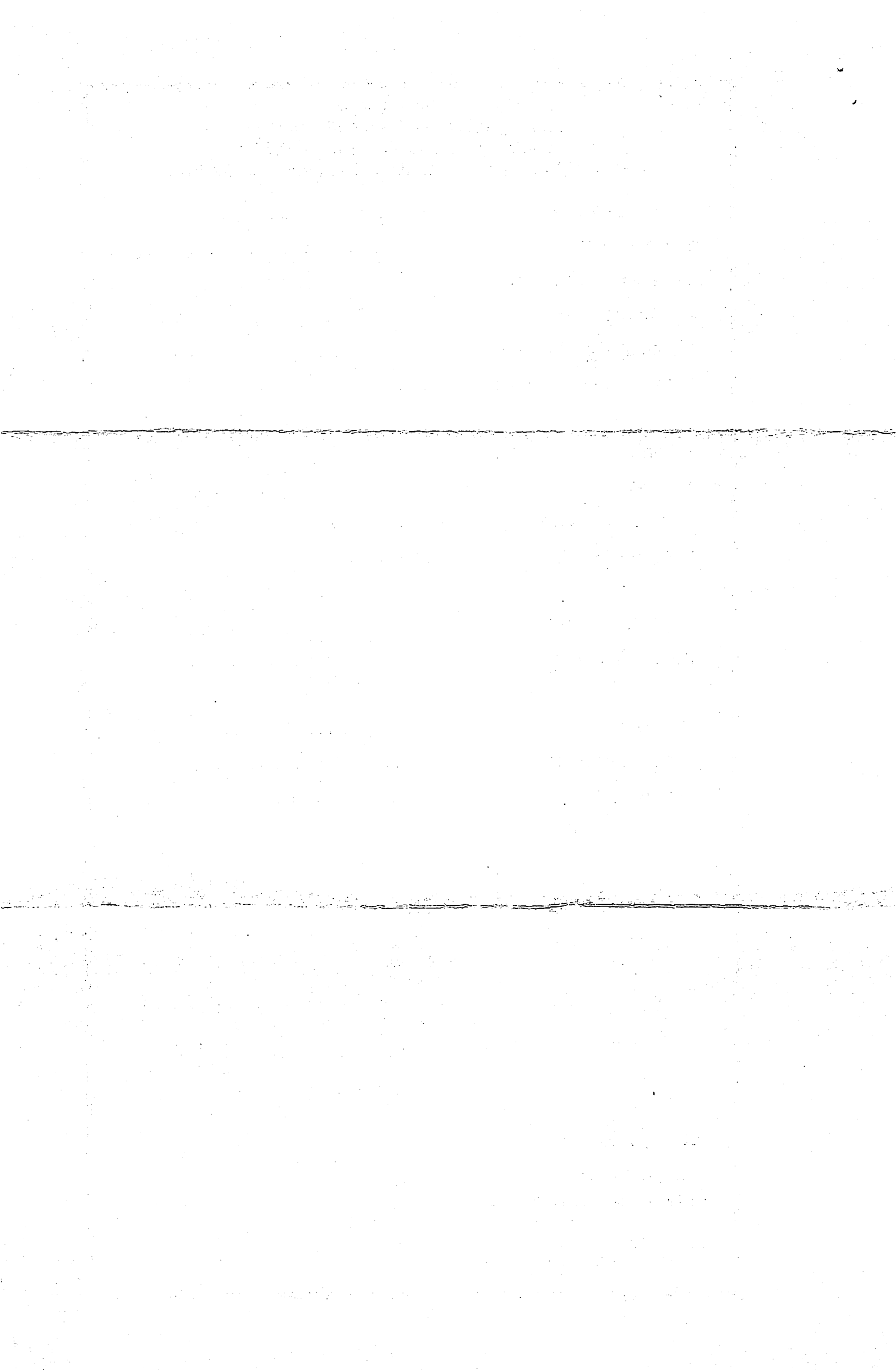

JADWAL ACARA
BIMBINGAN TEKNIS SMK3 KONSTRUKSI BIDANG PUPR
IAPI DPD JATIM

Surabaya, 25 – 27 Februari 2020

Hari I

NO	WAKTU				
		OJ	SESI	MATERI	PELAKSANA
a	07.30 - 08.00			Registrasi Peserta	Panitia
				Acara Pembukaan	
				a. Doa	Panitia
b	08.00 - 08.15			b. Safety Induction	Panitia
				c. Laporan Panitia	Panitia
				d. Sambutan dan Pembukaan	
	08.15 - 08.30	Coffee Break			
1	08.30 - 09.00	0.5		Pre-Test	Pengawas
2	09.00 - 10.00	1	Sesi 1	Kebijakan Pemerintah tentang Keselamatan Konstruksi	Narasumber Pusat
3	10.00 - 11.00	1	Sesi 2	Peraturan Perundangan terkait K3	Narasumber Pusat
4	11.00 - 12.00	1	Sesi 3	Penerapan SMK3 berdasarkan Permen PU No. 05/PRT/M/2014 dan Perubahannya	Narasumber Pusat
	12.00 - 13.00	Ishoma			
5	13.00 - 14.00	1	Sesi 4	Penerapan Keselamatan Konstruksi dalam Pengadaan Jasa Konstruksi Sesuai Permen PUPR No 07/PRT/M/2019	Narasumber Pusat
6	14.00 - 15.00	1	Sesi 5	Peminjaman dan Pengendalian Mutu dalam Penyelenggaraan Jasa Konstruksi	Narasumber Pusat
	15.00- 15.30	Coffee Break			
7	15.30 - 16.30	1	Sesi 6	Pengetahuan Dasar K3	
8	16.30 - 17.30	1	Sesi 7	Sistem Manajemen Keselamatan dan Kesehatan Kerja (SMK3)	
9	17.30 - 18.30	1	Sesi 8	Pengetahuan Dasar tentang Pencegahan HIV/AIDS di Sektor Konstruksi	
10	18.30 - 19.00	0.5		Post Test I dan Rangkuman	Pengawas

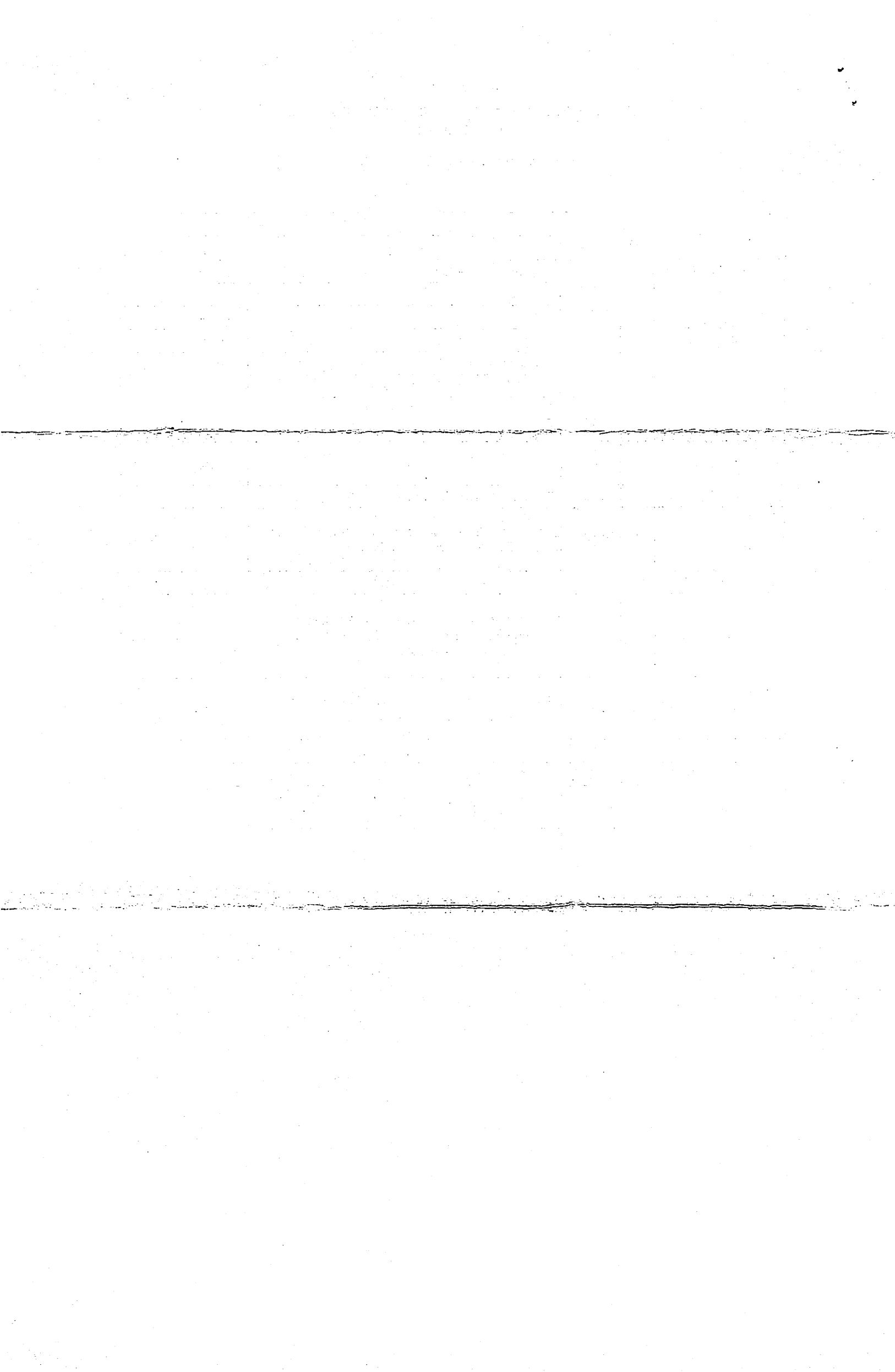

Hari II

NO	WAKTU				
		OJ	SESI	MATERI	PELAKSANA
1	08.00 - 09.00	0.5		Pengumpulan Rangkuman	Pengawas
				Penayangan Hasil Post-Test I	Pengawas
				Post Test Ulang	Pengawas
2	09.00 - 10.00	1	Sesi 9	Rencana Keselamatan Konstruksi (RKK) .	
3	10.00 - 11.00	1	Sesi 10	K3 Pekerjaan Konstruksi	
4	11.00 - 12.00	1	Sesi 11	K3 Pekerjaan Konstruksi (Lanjutan)	
	12.00 - 13.00	Ishoma			
5	13.00 - 14.00	1	Sesi 12	Manajemen Risiko Bahaya pada Pekerjaan Konstruksi	
6	14.00 - 15.00	1	Sesi 13	Manajemen Risiko Bahaya pada Pekerjaan Konstruksi (Lanjutan)	
	15.00 - 15.30	Coffee Break			
7	15.30 - 16.30	1	Sesi 14	Manajemen Lingkungan dan Hygiene	
8	16.30 - 17.15	1	Sesi 15	BPJS	
9	17.15 - 18.15	1	Sesi 16	Penjelasan Observasi Lapangan	
10	18.15 - 18.45	0.5		Post-Test 2 & Rangkuman 2	Pengawas

Hari III

NO	WAKTU				
		OJ	SESI	MATERI	PELAKSANA
1	08.00 - 09.00	1		Pengumpulan Rangkuman	Pengawas
				Penayangan Hasil Post-Test 2	Pengawas
				Post-Test Ulang	Pengawas
2	09.00 - 10.00	1	Sesi 17	Observasi Lapangan	
3	10.00 - 11.00	1	Sesi 18	Observasi Lapangan (Lanjutan)	
4	11.00 - 12.00	1	Sesi 19	Observasi Lapangan (Lanjutan)	
	12.00 - 13.00	Ishoma			
5	13.00 - 14.00	1	Sesi 20	Penyusunan Masalah	
6	14.00 - 15.00	1	Sesi 21	Penyusunan Masalah	
7	15.00 - 16.00	1	Sesi 22	Seminar Hasil Observasi Lapangan	
8	16.00 - 17.00	1	Sesi 23	Seminar Hasil Observasi Lapangan	
9	17.00 - 17.15		Penutupan		

