

**SURAT EDARAN
NOMOR: 972/SE/DIR/RSMU/IX/2021
TENTANG
ALUR PASIEN PRE OPERASI ELEKTIF LOKAL ANESTESI**

**Kepada :
Yth. Seluruh Karyawan/wati RS Mata Undaan**

Dalam rangka meningkatkan mutu pelayanan RS Mata Undaan Surabaya dan efisiensi waktu tunggu pelayanan khususnya alur pelayanan untuk pasien Pre Operasi Elektif Lokal Anestesi, maka disampaikan beberapa hal sebagai berikut :

1. Pasien BPJS /Non BPJS/ Asuransi/ Rekanan :
 - a. Pasien datang pukul 06.00 WIB menuju ke lokasi pengambilan *swab antigen* (Area *Swab*);
 - b. Pasien akan diidentifikasi berdasarkan stiker yang sudah dicetak sebelumnya;
 - c. Pasien akan diprioritaskan pemeriksaan *swab antigen* berdasarkan urutan jadwal operasi;
 - d. Petugas Area *Swab* akan melakukan input hasil *swab* pasien ke SIRS;
 - e. Pasien dengan hasil *swab antigen* negatif, diarahkan menuju ke Ruang Admisi;
 - f. Pasien dengan hasil *swab antigen* positif, diarahkan menuju ke Instalasi Gawat Darurat (IGD) untuk dilakukan edukasi lebih lanjut;
 - g. Ruang Admisi akan melakukan identifikasi, *general consent*, cek kelengkapan data rekam medis, pre operasi, cetak hasil *swab* sebelum proses serah terima lebih lanjut ke Ruang Rawat Inap;
 - h. Ruang Rawat Inap akan melakukan identifikasi dan asesmen awal untuk perencanaan asuhan keperawatan sebagai persiapan lebih lanjut ke Kamar Operasi, serta *entry billing* pemeriksaan *swab antigen* ke SIRS.
2. Pasien Rujukan Spesialis Luar (Dokter Mitra) RS Mata Undaan Surabaya :
 - a. Pasien datang ke Kasir untuk melakukan proses registrasi, pembayaran dan menerima bukti cetak kuitansi registrasi dan cetak stiker;
 - b. Pasien diarahkan menuju Area *Swab* untuk menjalani pemeriksaan *swab antigen*. Hasil *swab* akan diinput oleh petugas *swab* ke SIRS;
 - c. Pasien dengan hasil *swab antigen* negatif, diarahkan menuju ke Ruang Admisi;
 - d. Pasien dengan hasil *swab antigen* positif, diarahkan menuju ke Instalasi Gawat Darurat (IGD) untuk dilakukan edukasi lebih lanjut;
 - e. Ruang Admisi akan melakukan identifikasi, *general consent*, cek kelengkapan data rekam medis pre operasi, cetak hasil *swab* sebelum proses serah terima lebih lanjut ke Ruang Rawat Inap;
 - f. Ruang Rawat Inap akan melakukan identifikasi dan asesmen awal untuk perencanaan asuhan keperawatan sebagai persiapan lebih lanjut ke Kamar Operasi, serta *entry billing* pemeriksaan *swab antigen* ke SIRS.

3. Diagram Alur Pasien sebagai berikut :

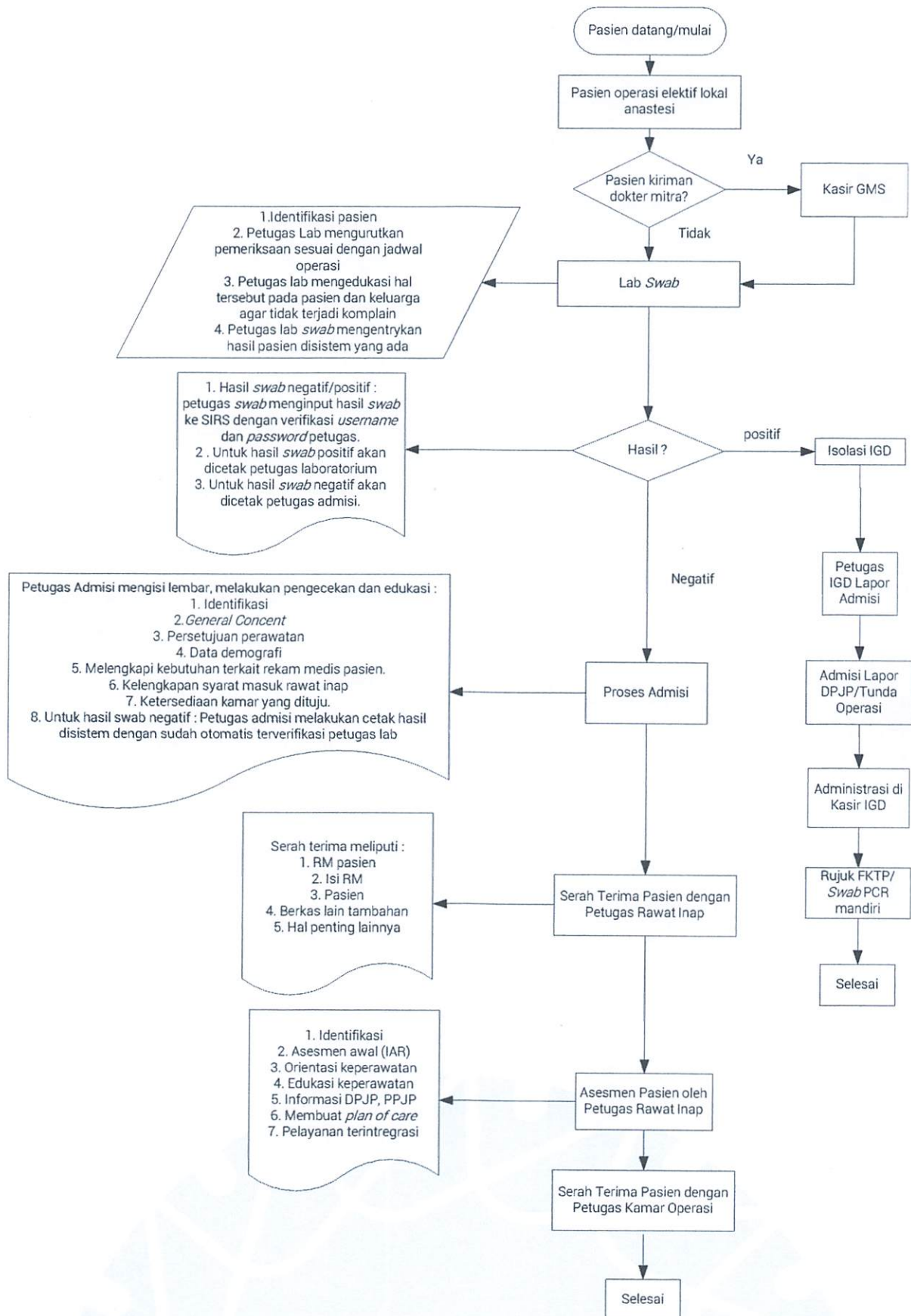

4. Ketentuan Administrasi Tambahan :
 - a. Pasien harus sudah memiliki minimal 4 pcs stiker yang telah dicetak sebelumnya (saat terakhir kontrol) oleh petugas Loker/ Registrasi untuk disertakan dalam surat pengantar pemeriksaan *swab* antigen.
 - b. Petugas Area Swab dalam melakukan proses input hasil swab ke SIRS, wajib menggunakan username dan password sebagai akses verifikasi kewenangan petugas.
 - c. Petugas admisi wajib mencatatkan tindakan pemeriksaan swab antigen di form Casemix Rawat Inap.
5. Ketentuan diatas berlaku mulai tanggal 13 September 2021 dan akan dievaluasi dan diperbaharui sesuai kondisi terbaru.

Demikian Surat Edaran ini disampaikan untuk dapat disosialisasikan dan diterapkan di rumah sakit.

Dikeluarkan di Surabaya
Pada tanggal 11 September 2021
Direktur,



**RS MATA
UNDAAN**

dr. Sahata P.H. Napitupulu, Sp.M.

SURAT EDARAN
NOMOR: /SE/DIR/RSMU/IX/2021
TENTANG
ALUR PASIEN PRE OPERASI ELEKTIF LOKAL ANESTESI

Kepada :
Yth. Seluruh Karyawan/wati RS Mata Undaan

Dalam rangka meningkatkan mutu pelayanan RS Mata Undaan Surabaya dan efisiensi waktu tunggu pelayanan khususnya alur pelayanan untuk pasien Pre Operasi Elektif Lokal Anestesi, maka disampaikan beberapa hal sebagai berikut :

1. Pasien BPJS /Non BPJS/ Asuransi/ Rekanan :
 - a. Pasien datang pukul 06.00 WIB menuju ke lokasi pengambilan *swab antigen* (Area *Swab*);
 - b. Pasien akan diidentifikasi berdasarkan stiker yang sudah dicetak sebelumnya;
 - c. Pasien akan diprioritaskan pemeriksaan *swab antigen* berdasarkan urutan jadwal operasi;
 - d. Petugas Area *Swab* akan melakukan input hasil *swab* pasien ke SIRS;
 - e. Pasien dengan hasil *swab antigen* negatif, diarahkan menuju ke Ruang Admisi ;
 - f. Pasien dengan hasil *swab antigen* positif, diarahkan menuju ke Instalasi Gawat Darurat (IGD) untuk dilakukan edukasi lebih lanjut;
 - g. Ruang Admisi akan melakukan identifikasi, *general consent*, cek kelengkapan data rekam medis, pre operasi, cetak hasil *swab* sebelum proses serah terima lebih lanjut ke Ruang Rawat Inap;
 - h. Ruang Rawat Inap akan melakukan identifikasi dan asesmen awal untuk perencanaan asuhan keperawatan sebagai persiapan lebih lanjut ke Kamar Operasi, serta *entry billing* pemeriksaan *swab antigen* ke SIRS.
2. Pasien Rujukan Spesialis Luar (Dokter Mitra) RS Mata Undaan Surabaya :
 - a. Pasien datang ke Kasir untuk melakukan proses registrasi, pembayaran dan menerima bukti cetak kuitansi registrasi dan cetak stiker;
 - b. Pasien diarahkan menuju Area *Swab* untuk menjalani pemeriksaan *swab antigen*. Hasil *swab* akan diinput oleh petugas *swab* ke SIRS;
 - c. Pasien dengan hasil *swab antigen* negatif, diarahkan menuju ke Ruang Admisi ;
 - d. Pasien dengan hasil *swab antigen* positif, diarahkan menuju ke Instalasi Gawat Darurat (IGD) untuk dilakukan edukasi lebih lanjut;
 - e. Ruang Admisi akan melakukan identifikasi, *general consent*, cek kelengkapan data rekam medis pre operasi, cetak hasil *swab* sebelum proses serah terima lebih lanjut ke Ruang Rawat Inap;
 - f. Ruang Rawat Inap akan melakukan identifikasi dan asesmen awal untuk perencanaan asuhan keperawatan sebagai persiapan lebih lanjut ke Kamar Operasi, serta *entry billing* pemeriksaan *swab antigen* ke SIRS.

3. Diagram Alur Pasien sebagai berikut :

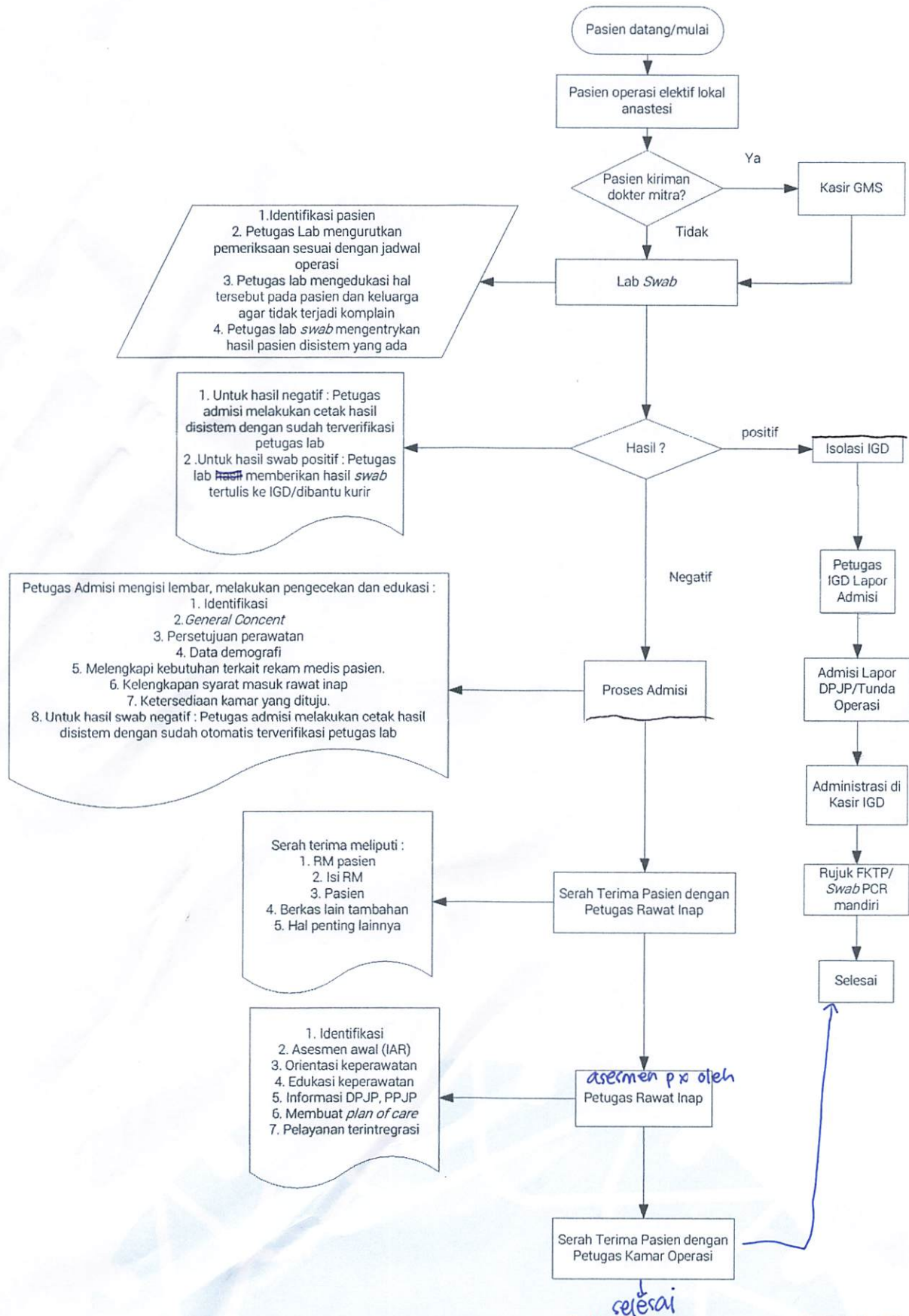



**RS MATA
UNDAAN**

4. Ketentuan administrasi tambahan :

(sisa perintah kontrol)



4. Pasien harus sudah memiliki minimal 4 pcs stiker yang telah dicetak sebelumnya oleh petugas Loker/ Registrasi untuk disertakan dalam surat pengantar pemeriksaan *swab* antigen.
5. Petugas Area *Swab* dalam melakukan proses input hasil *swab* ke SIRS, wajib menggunakan *username* dan *password* sebagai akses verifikasi kewenangan petugas.
6. Petugas admisi wajib mencatatkan tindakan pemeriksaan *swab* antigen di Form *Casemix* Rawat Inap.
7. Ketentuan diatas berlaku mulai tanggal 13 September 2021 dan akan dievaluasi dan diperbaharui sesuai kondisi terbaru.

Demikian Surat Edaran ini disampaikan untuk dapat disosialisasikan dan diterapkan di rumah sakit.

Dikeluarkan di Surabaya
Pada tanggal September 2021
Direktur,

dr. Sahata P.H. Napitupulu, Sp.M.

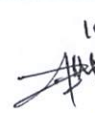
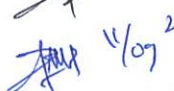
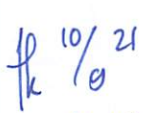
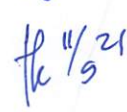
KONSEP VERBAL NASKAH DINAS

Judul Naskah :	SE Alur Pasien Pre Operasi Elektif Lokal Anestesi	
Diajukan Oleh :	(TANGGAL + PARAF)	Sifat Naskah : Biasa/ Segera/ Terbatas/ Rahasia (pilih salah satu)
Diselesaikan Oleh :	ORZ 10/21 /9 (TANGGAL + PARAF)	Nomor : (diisi oleh sub bagian Tata Usaha setelah konsep disetujui)
Diperiksa Oleh :	(TANGGAL + PARAF)	
Terlebih Dahulu :	MEMBACA dan CATATAN	
1. Kabag/Kabid/Kainst/Kanit/Kasubag	 10/09 21  11/09 21 (TANGGAL + PARAF)	
2. Kabag Umum dan HRD	 10/21  11/9 21 (TANGGAL + PARAF)	
3. Wadir Administrasi, Umum dan Keuangan	(TANGGAL + PARAF)	
4. Wadir Pelayanan Medis	 10/21 (TANGGAL + PARAF)	
Ditetapkan : Direktur,	 (TANGGAL + PARAF)	10/11/21 aee . aee .



Surabaya, September 2021

Nomor : /RSMU/DIR/IX/2021
Lampiran : 1 (satu) Lembar
Perihal : Permohonan Surat Keterangan

Yth. **Ketua PERDAMI JATIM**
di Tempat

Dengan hormat,

Sehubungan dengan adanya pengurusan Surat Tanda Registrasi-Kompetensi Tambahan (STR-KT), kami mohon dibuatkan surat keterangan untuk Direktur kami atas nama dr. Sahata P.H. Napitupulu, Sp.M. Berikut kami lampirkan Sertifikat Kompetensi Subspesialis Bidang Katarak dan Bedah Refraksi untuk dapat diverifikasi.

Demikian yang kami sampaikan, atas perhatian dan kerjasamanya kami ucapkan terima kasih

Hormat Kami,
Direktur,

dr. Sahata P.H. Napitupulu, Sp.M.

fk