



**RS MATA
UNDAAN**

Surabaya, 30 September 2023

Nomor : 1236/RSMU/UMKEU/IX/2023
Lampiran : 1 (satu) bendel
Perihal : Permohonan Konsultasi dan Tindak Lanjut

Yth. dr. Cahyo Wibisono Nugroho, Sp. PD
di Tempat

Dengan hormat,

Sehubungan dengan kegiatan rutin pemeriksaan kesehatan karyawan RS Mata Undaan, bersama ini kami mengajukan untuk konsultasi dan tindak lanjut berdasarkan dengan hasil pemeriksaan kesehatan karyawan yang telah kami lakukan a.n karyawan sebagai berikut :

1. Nama : Andreas Eko Julianto., M.M
Jabatan : Marketing Executive and Liaison Officer
Unit Kerja : Unit Pemasaran dan Hubungan Kemitraan
2. Nama : Fitriana Syahputri., S.Kep., Ns
Jabatan : Keperawatan
Unit Kerja : Instalasi Rawat Jalan

Berikut kami lampirkan hasil pemeriksaan kesehatan yang telah kami lakukan sebelumnya.

Demikian surat permohonan ini kami sampaikan, atas perhatian dan kerjasamanya kami ucapkan terima kasih.

Hormat Kami,
Wadir Umum dan Keuangan, .

dr. Fakhri Nur Salimi Latief, S.H.

Medrec : 1014096	Umur : 40 Th 1 Bln 21 Hr	Tgl Pemeriksaan : 19-09-2023
Nama pasien : ANDREAS EKO JULIANTO, Tn	Tanggal Lahir : 30-07-1983	Cetak ke : 3
Alamat : SIDODADI INDAH 3 / 25	Dokter Pengirim : Sahata PH N, SpM(K)	
Jenis Kelamin : LAKI-LAKI	Penjamin : KARYAWAN RS MATA UNDAAN	

JENIS PEMERIKSAAN	HASIL	SATUAN	NILAI RUJUKAN	KETERANGAN
HEMATOLOGI				
Darah Lengkap	Teriampir	-	Teriampir	NORMAL
FUNGSI HATI				
SGOT	19.4	u/L	< 35	NORMAL
SGPT	25.1	u/L	< 41	NORMAL
FUNGSI GINJAL				
Kreatinin Serum	0.84	mg/dL	0.30- 1.20	NORMAL
BUN	11.0	mg/dL	8.41 - 25.69	NORMAL
IMUNOLOGI				
ANTI HIV	Terlampir*	-	Non Reactive	ABNORMAL
HBs Ag (Rapid)	Non Reactive	-	Non Reactive	NORMAL

CATATAN :
KETERANGAN SPESIMEN :

Jam Diperiksa : 10:12:22 WIB

Jam Selesai : 09:38:49 WIB

Petugas Laboratorium



[Gabella Yulya Esterlitha]

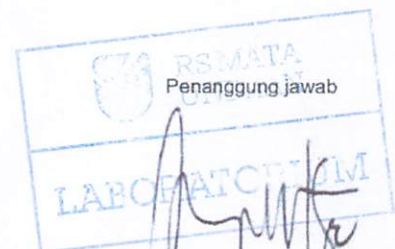

[Diyan Wahyu K., Sp.PK]

Medrec : 1014096
Nama pasien : ANDREAS EKO JULIANTO, Tn
Alamat : SIDODADI INDAH 3 / 25
Jenis Kelamin : LAKI-LAKI

Umur : 40 Th 1 Bln 21 Hr
Tanggal Lahir : 30-07-1983
Dokter Pengirim : Sahata PH N, SpM(K)
Penjamin : KARYAWAN RS MATA UNDAAN

Tgl Pemeriksaan : 19-09-2023
Cetak ke : 3

JENIS PEMERIKSAAN	HASIL	SATUAN	NILAI RUJUKAN	KETERANGAN
URINALISA				
Warna	Kuning	-	Kuning	NORMAL
Kekeruhan	Jernih	-	Jernih	NORMAL
Ph	5.0	-	4.7 - 8.0	NORMAL
Berat Jenis	1.015	-	1.001 - 1.035	NORMAL
Nitrit Makroskopis	Negatif	-	Negatif	NORMAL
Protein Makroskopis	Negatif	mg / dL	Negatif	NORMAL
Glukosa Makroskopis	Negatif	mg / dL	Negatif	NORMAL
Keton Makroskopis	Negatif	mg / dL	Negatif	NORMAL
Urobilinogen Makroskopis	Negatif	mg / dL	Negatif	NORMAL
Bilirubin Makroskopis	Negatif	mg / dL	Negatif	NORMAL
Eritrosit Makroskopis	Negatif	mg / dL	Negatif	NORMAL
Leukosit Makroskopis	Negatif	uL	Negatif	NORMAL
Eritrosit Mikroskopis	0 - 2	/ LPB	0 - 2	NORMAL
Leukosit Mikroskopis	0 - 2	/ LPB	0 - 2	NORMAL
Epitel Mikroskopis	0 - 10	/ LPB	0 - 10	NORMAL
Silinder	Negatif	-	Negatif	NORMAL
Kristal Mikroskopis	Negatif	-	Negatif	NORMAL
Bakteri Mikroskopis	Negatif	-	Negatif	NORMAL
Lain - Lain Mikroskopis	Negatif	-	Negatif	NORMAL

CATATAN :
KETERANGAN SPESIMEN :

Jam Diperiksa : 10:12:22 WIB
 Jam Selesai : 09:38:49 WIB

Petugas Laboratorium



[Gabella Yulya Esterlitha]

Penanggung jawab

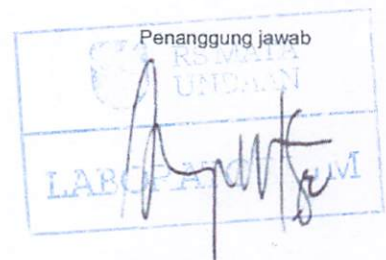

[Diyan Wahyu K., Sp.PK]

RUMAH SAKIT MATA UNDAAN

Jl.Undaan Kulon 19 Surabaya - 60274 Telp 031-5343806

DATE: 19/09/2023 10:14:52	DATE OF BIRTH: 30/07/1983	DEPARTMENT:	SAMPLE MODE: CLOSED
ID: 1014096	SEX: MALE AGE: 40	PHYSICIAN:	RACK: MMM
NAME: ANDREAS EKO	OPERATOR:	PARAMETERS: CBC + Diff	SEQ#: 0003211
COMMENTS:		NORMAL RANGE: GROUP1	ANALYZER: MEK-7300(UNIT1)

WBC	6,8	[10 ³ /μL]	(4,0 - 9,0)	[WBC FLAG] _____
NE	3,8	55,7 [%]	(1,1 - 7,0 / 28,0 - 78,0)	
LY	2,1	31,2 [%]	(0,7 - 5,1 / 17,0 - 57,0)	
MO	0,4	5,3 [%]	(0,0 - 0,9 / 0,0 - 10,0)	
EO	0,5	6,8 [%]	(0,0 - 0,9 / 0,0 - 10,0)	
BA	0,1	1,0 [%]	(0,0 - 0,2 / 0,0 - 2,0)	

RBC	4,89	[10 ⁶ /μL]	(3,76 - 5,70)	[RBC FLAG] _____
HGB	14,5	[g/dL]	(12,0 - 18,0)	
HCT	43,1	[%]	(33,5 - 52,0)	
MCV	88,1	[fL]	(80,0 - 100)	
MCH	29,7	[pg]	(28,0 - 32,0)	
MCHC	33,6	[g/dL]	(31,0 - 35,0)	
RDW-CV	14,9 H	[%]	(11,6 - 14,0)	
RDW-SD	52,5 H	[fL]	(39,0 - 46,0)	
PLT	160	[10 ³ /μL]	(150 - 350)	[PLT FLAG] _____
PCT	0,10 L	[%]	(0,16 - 0,33)	
MPV	6,3 L	[fL]	(7,0 - 11,0)	
PDW	19,0 H	[%]	(15,0 - 17,0)	
P-LCR		[%]	(- -)	

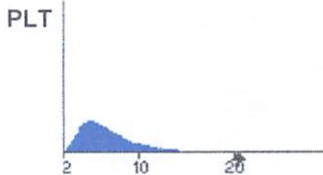
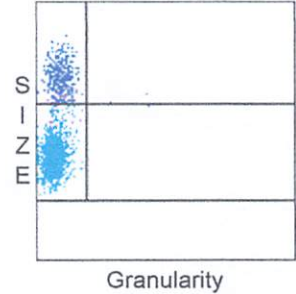
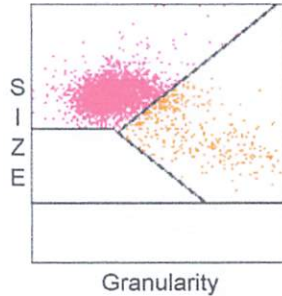
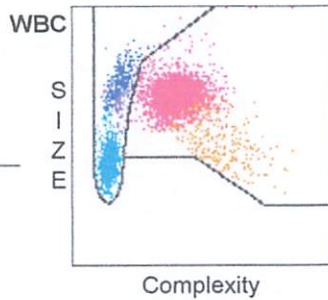
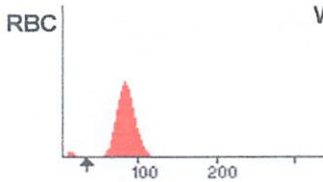



PEMERINTAH PROVINSI JAWA TIMUR
RUMAH SAKIT JIWA MENUR
Jln Menur No.120, Telp(031)5021635,5021637
Surabaya



HASIL PEMERIKSAAN LABORATORIUM

Pasien : ANDREAS EKO JULIANTO No. Transaksi : 64359
No. RM : 69879 Tgl. Order : 19/09/2023 15:46
Tgl. Lahir : 30/07/1983 Tgl. Periksa : 19/09/2023 15:47
Usia : 40 Tahun Dokter Pengirim : dr. SAHATA N, Sp.M
Jns. Kelamin : Laki laki Dokter Lab : Diyan Wahyu Kurniasari, dr.,
SpPK
Asuransi : Tunai Analis : DWI WILUJENG MUDARINI
,Amd.AM
Pelayanan : Klinik VCT

Pemeriksaan	Hasil	Satuan	Nilai Rujukan	Nilai Kritis	Metode
HIV/VCT (Rapid Test)					
R1	Reaktif		Non Reaktif		-
R2	Reaktif		Non Reaktif		-
R3	Reaktif		Non Reaktif		-

Dokter Penanggung Jawab Laboratorium

Diyan Wahyu Kurniasari, dr., SpPK

Medrec : 1014146	Umur : 24 Th 7 Bln 21 Hr	Tgl Pemeriksaan : 19-09-2023
Nama pasien : FITRIANA SYAHPUTRI, Nn	Tanggal Lahir : 30-01-1999	Cetak ke : 3
Alamat : DSN CURAH BAMBAN	Dokter Pengirim : Sahata PH N, SpM(K)	
Jenis Kelamin : PEREMPUAN	Penjamin : KARYAWAN RS MATA UNDAAN	

JENIS PEMERIKSAAN	HASIL	SATUAN	NILAI RUJUKAN	KETERANGAN
HEMATOLOGI				
Darah Lengkap	Terlampir	-	Terlampir	NORMAL
FUNGSI HATI				
SGOT	20.4	u/L	< 35	NORMAL
SGPT	10.7	u/L	< 41	NORMAL
FUNGSI GINJAL				
Kreatinin Serum	0.60	mg/dL	0.30- 1.00	NORMAL
BUN	15.3	mg/dL	8.41 - 25.69	NORMAL
IMUNOLOGI				
ANTI HIV	Terlampir*	-	Non Reactive	ABNORMAL
HBs Ag (Rapid)	Non Reactive	-	Non Reactive	NORMAL

CATATAN :
KETERANGAN SPESIMEN :

Jam Diperiksa : 11:07:08 WIB

Jam Selesai : 09:36:53 WIB

Petugas Laboratorium



[Gabella Yulya Esterlitha]

Penanggung jawab

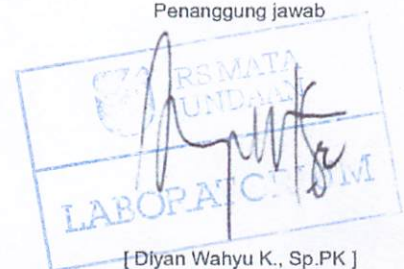

[Diyan Wahyu K., Sp.PK]

Medrec : 1014146
Nama pasien : FITRIANA SYAHPUTRI, Nn
Alamat : DSN CURAH BAMBAN
Jenis Kelamin : PEREMPUAN

Umur : 24 Th 7 Bln 20 Hr
Tanggal Lahir : 30-01-1999
Dokter Pengirim : Sahata PH N, SpM(K)
Penjamin : KARYAWAN RS MATA UNDAAN

Tgl Pemeriksaan : 19-09-2023
Cetak ke : 2

JENIS PEMERIKSAAN	HASIL	SATUAN	NILAI RUJUKAN	KETERANGAN
URINALISA				
Warna	Kuning	-	Kuning	NORMAL
Kekeruhan	Jernih	-	Jernih	NORMAL
Ph	5.0	-	4.7 - 8.0	NORMAL
Berat Jenis	1.015	-	1.001 - 1.035	NORMAL
Nitrit Makroskopis	Negatif	-	Negatif	NORMAL
Proteln Makroskopis	Negatif	mg / dL	Negatif	NORMAL
Glukosa Makroskopis	Negatif	mg / dL	Negatif	NORMAL
Keton Makroskopis	Negatif	mg / dL	Negatif	NORMAL
Urobilinogen Makroskopis	Negatif	mg / dL	Negatif	NORMAL
Bilirubin Makroskopis	Negatif	mg / dL	Negatif	NORMAL
Eritrosit Makroskopis	Negatif	mg / dL	Negatif	NORMAL
Leukosit Makroskopis	Negatif	uL	Negatif	NORMAL
Eritrosit Mikroskopis	0 - 2	/ LPB	0 - 2	NORMAL
Leukosit Mikroskopis	0 - 2	/ LPB	0 - 2	NORMAL
Epitel Mikroskopis	0 - 10	/ LPB	0 - 10	NORMAL
Silinder	Negatif	-	Negatif	NORMAL
Kristal Mikroskopis	Negatif	-	Negatif	NORMAL
Bakteri Mikroskopis	Negatif	-	Negatif	NORMAL
Lain - Lain Mikroskopis	Negatif	-	Negatif	NORMAL

CATATAN :
KETERANGAN SPESIMEN :

Jam Diperiksa : 11:24:00 WIB
 Jam Selesai : 13:42:36 WIB

Petugas Laboratorium



[Maria P. Simamora]

Penanggung jawab

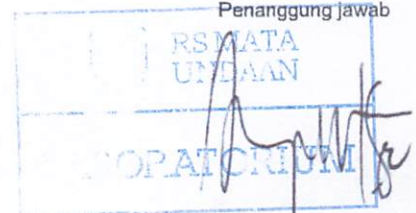

[Diyan Wahyu K., Sp.PK]

RUMAH SAKIT MATA UNDAAN

Jl.Undaan Kulon 19 Surabaya - 60274 Telp 031-5343806

DATE: 19/09/2023 11:30:13	DATE OF BIRTH: 30/01/1999	DEPARTMENT:	SAMPLE MODE: CLOSED
ID: 104146	SEX: MALE AGE: 24	PHYSICIAN:	RACK: MMM
NAME: NN FITRIANA		OPERATOR:	PARAMETERS: CBC + Diff
COMMENTS:			SEQ#: 0003216
			NORMAL RANGE: GROUP1
			ANALYZER: MEK-7300(UNIT1)

WBC	6,6	[10 ³ /μL]	(4,0 - 9,0)
NE	4,0	61,2 [%]	(1,1 - 7,0 / 28,0 - 78,0)
LY	1,8	26,7 [%]	(0,7 - 5,1 / 17,0 - 57,0)
MO	0,3	4,3 [%]	(0,0 - 0,9 / 0,0 - 10,0)
EO	0,5	7,1 [%]	(0,0 - 0,9 / 0,0 - 10,0)
BA	0,1	0,7 [%]	(0,0 - 0,2 / 0,0 - 2,0)

[WBC FLAG] _____

RBC	4,88	[10 ⁶ /μL]	(3,76 - 5,70)
HGB	14,0	[g/dL]	(12,0 - 18,0)
HCT	42,3	[%]	(33,5 - 52,0)
MCV	86,7	[fL]	(80,0 - 100)
MCH	28,7	[pg]	(28,0 - 32,0)
MCHC	33,1	[g/dL]	(31,0 - 35,0)
RDW-CV	13,5	[%]	(11,6 - 14,0)
RDW-SD	46,8 H	[fL]	(39,0 - 46,0)
PLT	204	[10 ³ /μL]	(150 - 350)
PCT	0,14 L	[%]	(0,16 - 0,33)
MPV	7,1	[fL]	(7,0 - 11,0)
PDW	17,8 H	[%]	(15,0 - 17,0)
P-LCR		[%]	(- -)

[RBC FLAG] _____

[PLT FLAG] _____

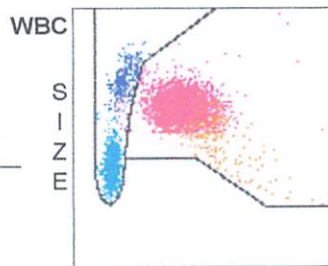
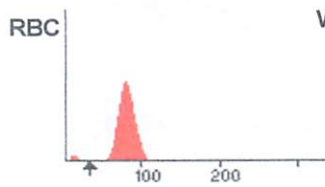

Complexity

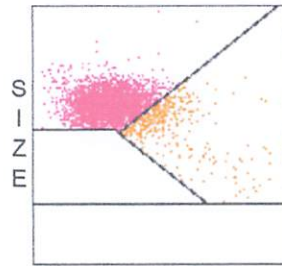

Granularity

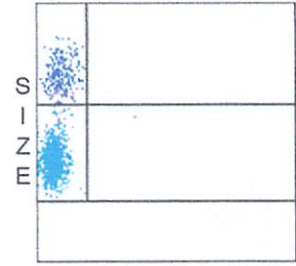

Granularity

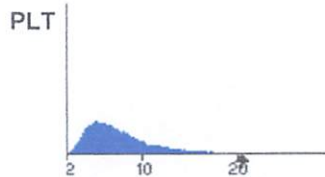



PEMERINTAH PROVINSI JAWA TIMUR
RUMAH SAKIT JIWA MENUR
Jln Menur No.120, Telp(031)5021635,5021637
Surabaya



HASIL PEMERIKSAAN LABORATORIUM

Pasien : FITRIANA SYAHPUTRI No. Transaksi : 68859
No. RM : 69880 Tgl. Order : 19/09/2023 15:46
Tgl. Lahir : 30/01/1999 Tgl. Periksa : 19/09/2023 15:47
Usia : 24 Tahun Dokter Pengirim : dr. SAHATA N,Sp.M
Jns. Kelamin : Perempuan Dokter Lab : Diyan Wahyu Kurniasari, dr.,
SpPK
Asuransi : Tunai Analis : DWI WILUJENG MUDARINI
,Amd.AM
Pelayanan : Klinik VCT

Pemeriksaan	Hasil	Satuan	Nilai Rujukan	Nilai Kritis	Metode
HIV/VCT (Rapid Test)					
R1	Reaktif		Non Reaktif		-
R2	Non Reaktif		Non Reaktif		-
R3	Non Reaktif		Non Reaktif		-

Keterangan : Hasil Inconclusive

Saran : - Cek apakah ada faktor resiko
- Pemeriksaan HIV 3 Metode /
Pemeriksaan ulang antibodi 2 minggu
kemudian

Dokter Penanggung Jawab Laboratorium

Diyan Wahyu Kurniasari, dr., SpPK