



RS MATA
UNDAAN

Surabaya, 08 Januari 2021

Nomor : 015/RSMU/DIR/I/2021
Lampiran : 2 (dua) lembar
Perihal : Pengurusan Perpanjangan Izin Pembuangan Sampah

Yth. **Kepala Dinas Kebersihan dan Ruang Terbuka Hijau Kota Surabaya**
di Tempat

Dengan hormat,

Sesuai Peraturan Daerah Kota Surabaya Nomor : 10 Tahun 2012 tentang Retribusi Pelayanan Persampahan/ Kebersihan, maka bersama ini kami mengajukan permohonan untuk perpanjangan pengurusan Izin Pembuangan Sampah di Tempat Pembuangan Akhir (TPA) Benowo Surabaya. Berikut kami lampirkan Dokumen Sarana dan Dokumentasi Jenis Sampah yang akan dibuang.

Demikian kami sampaikan, atas perhatian dan kerjasamanya kami ucapkan terima kasih

Hormat Kami,
Direktur,

dr. Sahata P.H. Napitupulu, Sp.M.



RSMATA
UNDAAN

Lampiran I
Nomor

: 015 /RSMU/DIR/I/2021

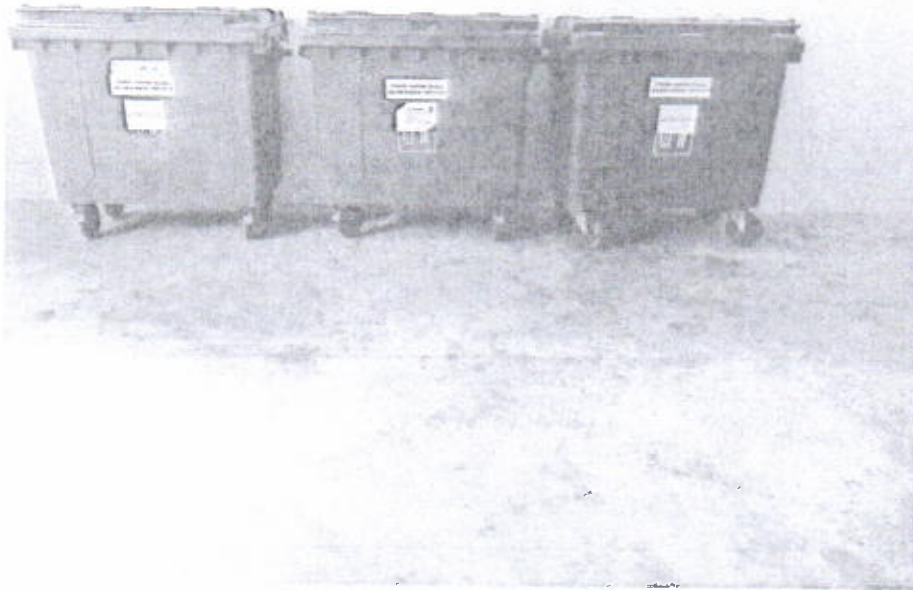

Gambar 1. Penampungan/ Sulo Limbah Padat Domestik



Gambar 2. Pengemasan Limbah Padat Domestik

Undaan Kulon 19
Surabaya 60274, Indonesia

T +6231 5343 808, 5319 619
F +6231 531 7503
E info@rsmataundaan.co.id

f Rumah Sakit Mata
Undaan Surabaya

@ rs.mataundaan

rsmataundaan.co.id



Gambar 3. Jenis Sampah yang dibuang



Gambar 4. Tempat Penyimpanan Sementara (TPS) Limbah Padat Domestik

Hormat Kami,
Direktur,

dr. Sahata P.H. Napitupulu, Sp.M.

Undaan Kuloa 19
Surabaya 60274, Indonesia

f Rumah Sakit Mata
Undaan Surabaya

T +6231 5343 806, 5319 619
F +6231 531 7503
E info@rsmataundaan.co.id

@ rsmataundaan

rsmataundaan.co.id