

Surabaya, 19 September 2020

Nomor : 02 /RSMU/Timcovid-19/IX/2020

Lamp : - Lembar

Perihal : Pengajuan Kerangka Acuan Kegiatan Pencegahan dan pengendalian Covid 19 RS Mata Undaan Surabaya

Yth. dr. Ria Sylvia, Sp.M

Pt. Direktur Rumah Sakit Mata Undaan
di Tempat

Dengan hormat,

Sehubungan dengan rencana kegiatan pencegahan dan pengendalian covid 19 di RS Mata Undaan Surabaya bersama ini kami sampaikan Kerangka Acuan Kegiatan untuk kegiatan tersebut, Sebagaimana terlampir

Demikian kami sampaikan, atas perhatiannya kami mengucapkan terima kasih.

Hormat Kami,

Ketua Tim Covid-19 RSMU



Dr. Dini Dharmawidiarini. Sp.M (K)

KERANGKA ACUAN KERJA
NAMA KEGIATAN: PENCEGAHAN DAN PENGENDALIAN COVID-19 DI RS MATA UNDAAN
SURABAYA

a. **LATAR BELAKANG**

Gambaran Umum

Dengan semakin meningkatnya jumlah kejadian terpaparnya virus Covid-19 di Indonesia dan Jawa Timur pada khususnya, rumah sakit Mata Undaan telah melakukan beberapa langkah-langkah cepat dan sesuai standart yang berlaku untuk mencegah dan mengendalikan infeksi virus covid-19 baik kepada pasien, pengunjung ataupun karyawan.

Dan dari hasil pengamatan dan pemantauan tim covid dari beberapa langkah-langkah yang sudah dijalankan sebelumnya, kami menilai masih ada beberapa hal yang masih beresiko tinggi, seperti masih belum jelasnya instalasi yang dikategorikan beresiko tinggi, masih ada beberapa tindakan operasi dan rencana pasien perawatan tanpa dilakukan screening laboratorium sebelumnya. Oleh karena itu tim Covid mengusulkan beberapa perubahan dan penambahan dalam langkah-langkah pencegahan dan pengendalian Covid-19 di Rumah Sakit Mata Undaan

b. **TUJUAN**

• Tujuan Umum

Melaksanakan pencegahan dan pengendalian COVID 19 di RS Mata Undaan Surabaya

• Tujuan Khusus

- Mencegah dan mengendalikan terjadinya penularan Covid 19 terhadap karyawan RS Mata Undaan Surabaya
- Mencegah dan mengendalikan terjadinya penularan Covid 19 terhadap pasien dan pengunjung RS Mata Undaan Surabaya

c. **SASARAN**

Sasaran kegiatan ini ditujukan untuk seluruh karyawan, pasien dan pengunjung RS Mata Undaan Surabaya

d. **STRATEGI PENCAPAIAN**

• Metode Pelaksanaan

1. Screening awal
2. Screening Lanjutan
3. Pemeriksaan laboratorium Karyawan

• Rincian Kegiatan

1. Screening awal

- Alur sesuai SE Nomor 727/SE DIR/RSMU/IV 2020
- Perubahannya terletak di SDM. Untuk yang bertugas di screening dilakukan oleh perawat IGD, hal ini untuk memfokuskan unit yang memiliki resiko tinggi dan memudahkan untuk tracing.
- Menggunakan Form Pemantauan Gejala (Lampiran 1)
- Untuk Instalasi yang bertugas di screening memakai apd level 2 (Baju kerja, scout, cap, masker, Google/Faceshield, sarung tangan)
- Untuk jam jaga Pagi 06.00 – 13.00 (Setiap Pos dijaga oleh 1 orang perawat)

Siang 13.00 – 20.00 (Setiap Pos dijaga oleh 1 orang perawat)
Malam 20.00 – 06.00 (Satpam)

2. Screning Lanjutan

Pasien rencana perawatan :

- Untuk pasien yang akan dilakukan perawatan di instalasi rawat inap harus dilakukan pemeriksaan laboratorium berupa rapid test
- Sebelum hasil cek rapid tes keluar pasien tidak dapat diakses di rawat inap
- Pemeriksaan rapid test dilakukan dilaboratorium RS Mata Undaan untuk pasien pagi
- Untuk pasien PP sore atau pasien dari IGD sore dan malam hari pengambilan darah dilakukan di IGD dan untuk pemeriksaannya dilakukan di ADI HUSADA KAPASARI

Pasien Rencana Operasi :

- Untuk operasi bersih elektif sesuai dengan Peraturan Direktur RS Mata Undaan Nomor:849/PER/DIR/RSMU/V/2020
- Untuk Operasi kotor dengan local anestesi atau tindakan yang akan dilakukan di OK Kecil dilakukan pemeriksaan Rapid tes
- Pemeriksaan dilakukan dilaboratorium RS Mata Undaan Surabaya.
- Beberapa tindakan yang tidak memerlukan pemeriksaan rapid test (Corpus Alienum, Epilasi, Angkat Jahitan, Injeksi Retrobulbar/IV line)
- Sebelum hasil cek rapid tes keluar pasien tidak dapat dilakukan tindakan di kamar bedah
- Jika hasil pemeriksaan rapid tes menunjukkan reaktif maka pasien tidak dapat dilakukan tindakan dan diarahkan ke FKTP untuk dilakukan pemeriksaan lanjutan Covid-19
- Bagi pasien yang diarahkan ke FKTP harus disertakan surat pengantar pemeriksaan Covid-19 lanjutan dan hasil rapid tes pasien
- Untuk unit yang bertugas mengarahkan, menjelaskan dan melengkapi surat pengantar kepada pasien yakni poli 5

3. Pemeriksaan Laboratorium Karyawan

1. Untuk staf IGD dikarenakan sebagai instalasi dengan resiko tinggi perlu dilakukan pemeriksaan berkala 1 bulan sekali untuk Rapid tes
2. Alur Pemeriksaan Karyawan dengan status kontas erat (Lampiran 3)
3. Alur Pemeriksaan Karyawan dengan status Suspect (Lampiran 4)

e. Waktu Pelaksanaan

Kegiatan ini diselenggarakan pada: Sejak September 2020

Tempat : Instalasi terkait

f. TARGET KEGIATAN

• Target Waktu

Sampai adanya perubahan standart baru dari pemerintah dan dari hasil analisis Tim Covid RSMU

• Target Hasil

- Tidak terdapat karayawan yang terpapar Covid 19 ketika bekerja
- Karyawan yang terinfeksi Covid-19 dapat segera ditangani
- Tidak terdapat Pasien dan Pengunjung yang tertular Covid 19 selama berada diarea Rs Mata Undaan

g. BIAYA YANG DIPERLUKAN

No	Uraian	Harga	Total
1	Pemeriksaan Swab/ rapid tes rutin bulanan petugas IGD	@Rp. 1500.000 x 7	Rp. 10.500.000,-
2	Kertas A4 2 rem	Rp. 40.000 x 2	Rp. 80.000
TOTAL			Rp. 10.580.000

h. PENUTUP

Demikian Kerangka Acuan kegiatan ini kami susun sebagai panduan pelaksanaan pencegahan dan pengendalian Covid-19 di Rumah Sakit Mata Undaan Surabaya. Besar harapan kami agar kegiatan dapat berjalan dengan baik

Surabaya, 19 September 2020

Yang Mengajukan,
Ketua Tim COVID-19 RS Mata Undaan



dr. Dini Dharmawidjirini, Sp.M (K)

ALUR PASIEN RENCANA PERAWATAN, OPERASI KECIL DAN OPERASI CITO

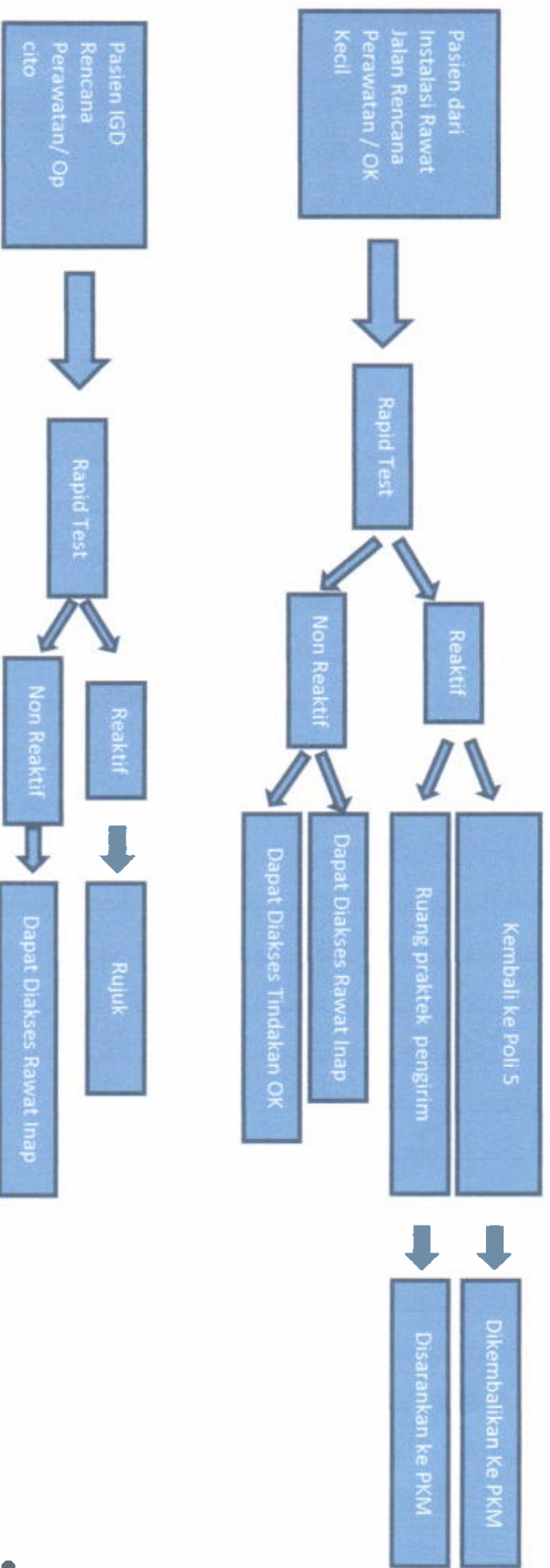

Keterangan :

1. Sebelum ada hasil cek Rapid Test pasien tidak dapat diakses dirawat inap atau tindakan di kamar bedah
2. Untuk pasien praktek sore, Pengambilan darah untuk sedeaan pemeriksaan laboratorium dilakukan di IGD
3. Beberapa tindakan yang tidak memerlukan rapid Test (Corpus Alienum, epliasi, Angkat Jaitan, Injeksi Retrobulbar/ IV)
4. Ketika mengembalikan pasien ke puskesmas perlu disertakan surat pengantar untuk dilakukan pemeriksaan covid-19 lanjutan dan hasil rapid tes pasien

ALUR KARYAWAN KONTAK ERAT COVID 19

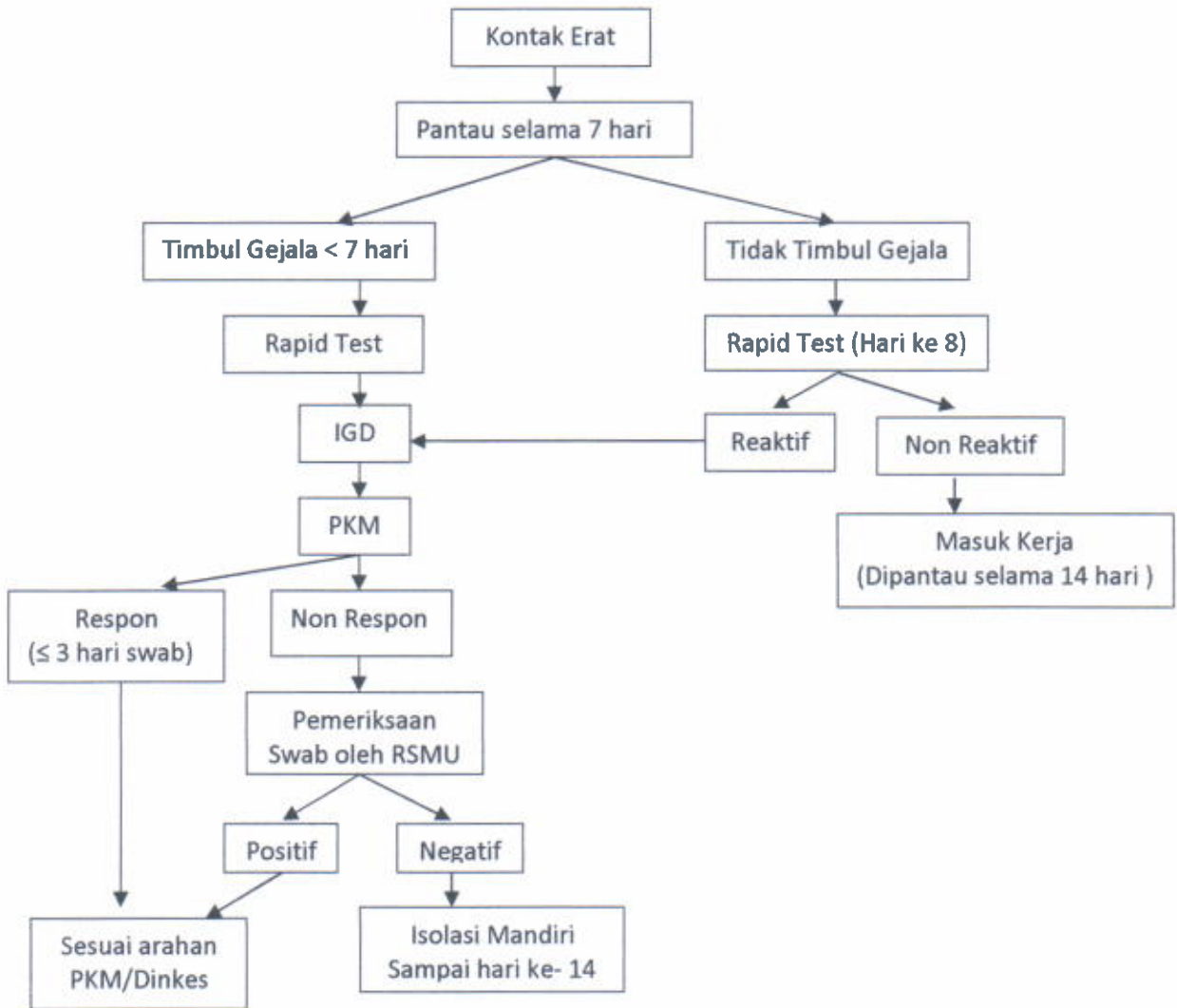

Keterangan

1. Sebelum ke PKM harus membawa

- surat pengantar pemeriksaan lanjutan dari dokter IGD RSMU
- lembar hasil pemeriksaan Rapid tes dari laboratorium RSMU

Lampiran 4

Alur Karyawan Dengan Status Suspect

