

Sudah Terima Dari : RS MATA UNDAAN
Recived From

Banyaknya : Tujuh Juta Lima Ratus Ribu Rupiah.
Amount

Untuk Pembayaran : Pelunasan Pembayaran Penggantian Dan Pemindahan Modul MCFA Lt 3 Gedung Medik Sentral.
For Payment

Rp. 7.500.000

Pembayaran dengan Chague/Bilyet Giro/Transfer

Nama : Andri Setiawan Afrisal
Nomer rekening : 2140790535
Bank : BCA

surabaya.19 januari 2023



ANDRI SETIAWAN AFRISAL

Pembayaran ini dianggap Sah. Apabila Pembayaran dengan Chague/Bilyet Giro tsb yang dapat diungkan
This receipt will be cleared after Bilyet Giro / Chague can cleared

31/23

**BERITA ACARA
NOMOR :003/RSMU/PSP/I/2023**

Pada hari ini Selasa tanggal tiga puluh satu, bulan Januari, tahun dua ribu dua puluh tiga, kami masing-masing:

1. **SUDARTO, Manager PSP**, selanjutnya disebut **Pihak Kesatu**.

Dan

2. **ANDRI SETIAWAN AFRISAL, Kontraktor**, selanjutnya disebut **Pihak Kedua**.

telah melakukan pengecekan hasil pekerjaan relokasi dan penggantian Instrumen Panel TB 3A MCFA Gedung GMS dengan hasil sebagai berikut:

1. Lokasi pemindahan telah sesuai dengan kesepakatan yaitu dari Ruang UPS ke koridor CSSD
2. Telah dilakukan perbaikan dan penggantian
3. Telah dilakukan uji fungsi panel MCFA selama satu minggu mulai 23/1/2023 s/d 30/1/2023 dan panel MCFA berfungsi dengan baik dan normal
4. Garansi modul 3 bulan dan perbaikan selama 1 tahun sejak Berita Acara ini di tandatangani
5. Biaya pelunasan pembayaran 50% sebesar **Rp.7.500.000,-** akan ditransfer ke

- **Bank BCA No Rek.2140790535 a/n ANDRI SETIAWAN AFRISAL**

Demikian Berita Acara ini dibuat untuk dipergunakan sebagaimana mestinya.

Dibuat di : Surabaya
Pada tanggal : 31 Januari 2023

Pihak Kedua
Kontraktor



ANDRI SETIAWAN AFRISAL

Pihak Kesatu
Plt.Ka IPSRS



SUDARTO



RS MATA
UNDAAN

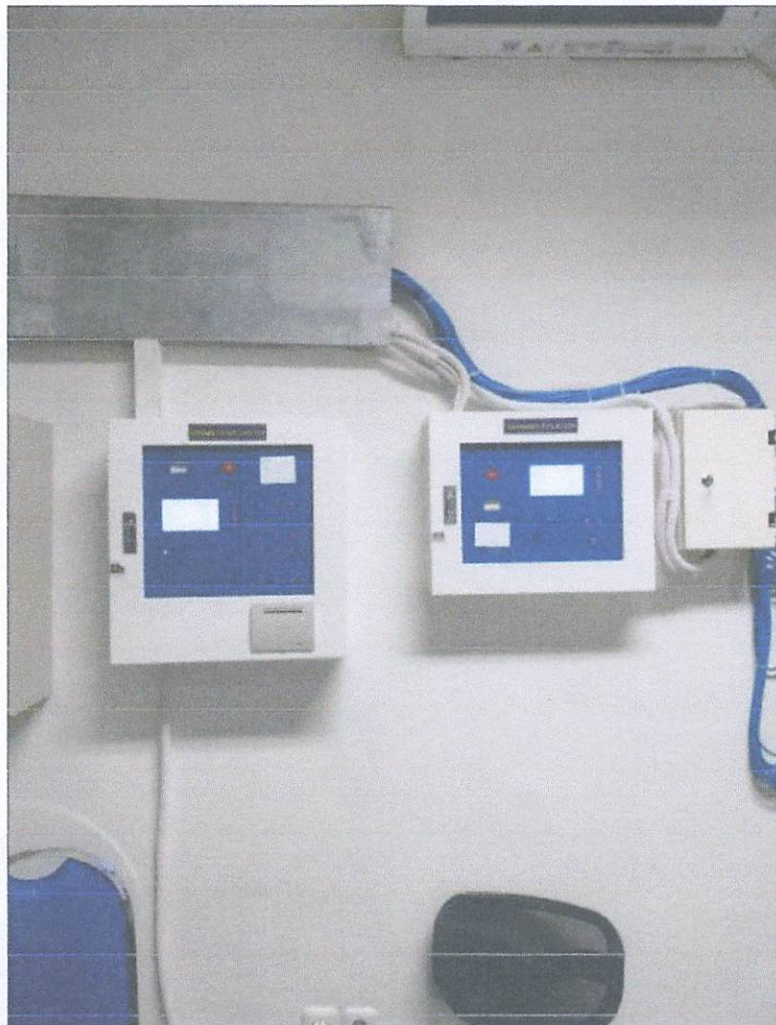
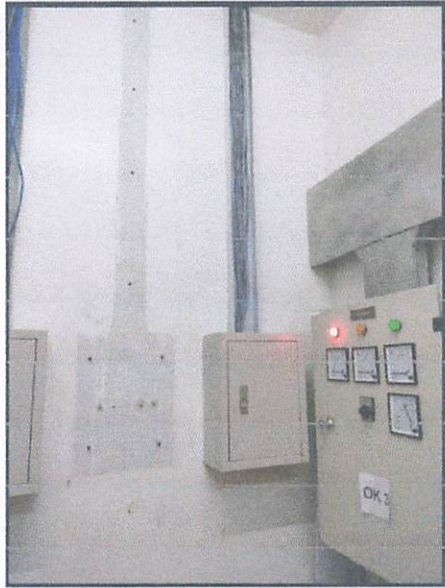

Undaan Kulon 19
Surabaya 60274, Indonesia

T +6231 5343 806, 5319 619
F +6231 531 7503
E info@rsmataundaan.co.id

 Rumah Sakit Mata
Undaan Surabaya

 [rs.mataundaan](https://www.instagram.com/rs.mataundaan)

rsmataundaan.co.id