

Surabaya, 18 Juni 2020

Nomor : 011 /RSMU/IPSR/VI/2020  
Lampiran : -  
Perihal : Partisi Lorong Penunjang dan Pintu tembusan Lab

**Yth. Wakil Direktur Umum Rumah Sakit Mata Undaan  
Surabaya**

Dengan hormat,

Berdasarkan instruksi Plt Direktur RS.Mata Undaan pada tanggal 16 Juni 2020,dalam rangka pengoptimalan alur pelayanan agar dipasang partisi di lorong penunjang untuk perluasan R.Penunjang dan pemasangan pintu tembusan Laboratorium.

Bersama ini, kami sebagai Plt Kepala Instalasi Pemeliharaan Sarana ingin mengajukan hal-hal sebagai berikut:

1. Pekerjaan akan dimulai Hari Sabtu 20 Juni 2020 setelah jam pelayanan dan direncanakan selesai pada Minggu 28 Juni 2020
2. Rincian biaya dan desain pekerjaan terlampir
3. DP 50% dari total biaya akan dibayarkan pada vendor sebelum pelaksanaan pekerjaan
4. Pelunasan biaya akan dibayarkan pada vendor sebesar 50% akan dilakukan setelah pekerjaan selesai dan dilakukan cek bersama antara pihak RSMU dengan vendor yang akan disertai Berita Acara
5. Rincian biaya yang kami lampirkan adalah berdasarkan penawaran dari vendor yang nantinya akan mengerjakan pekerjaan-pekerjaan tersebut diatas.

Demikian surat ini kami sampaikan, atas perhatian dan kerjasamanya diucapkan terima kasih.

Hormat kami,



Sudarto

Plt Ka IPSRS RS. Mata Undaan

# Partisi Lorong Penunjang

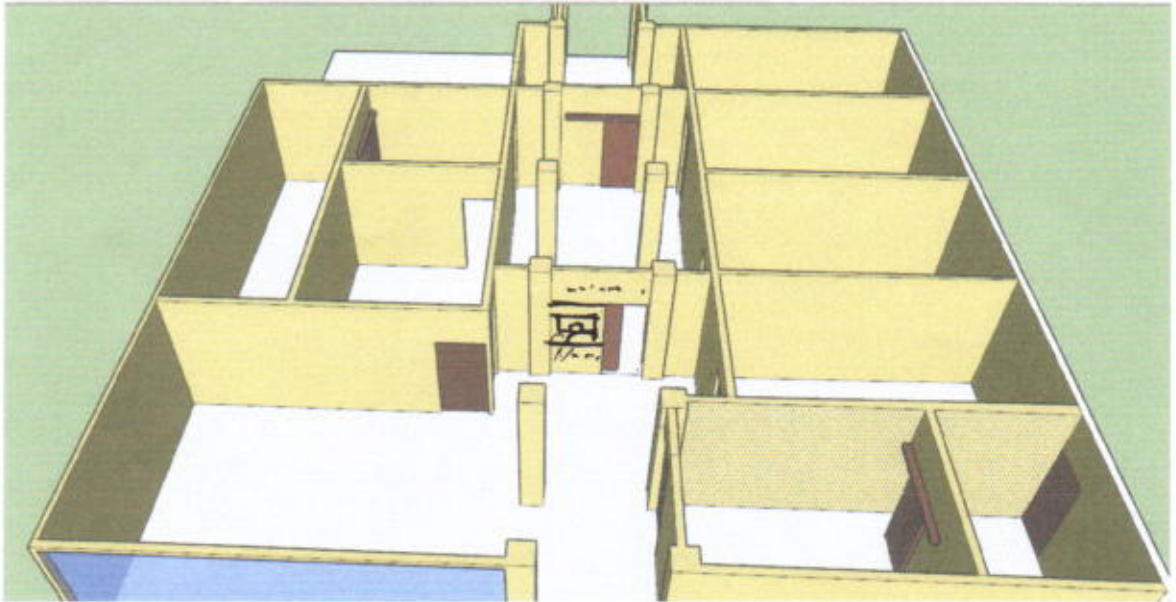

*dl 18/6 2020*

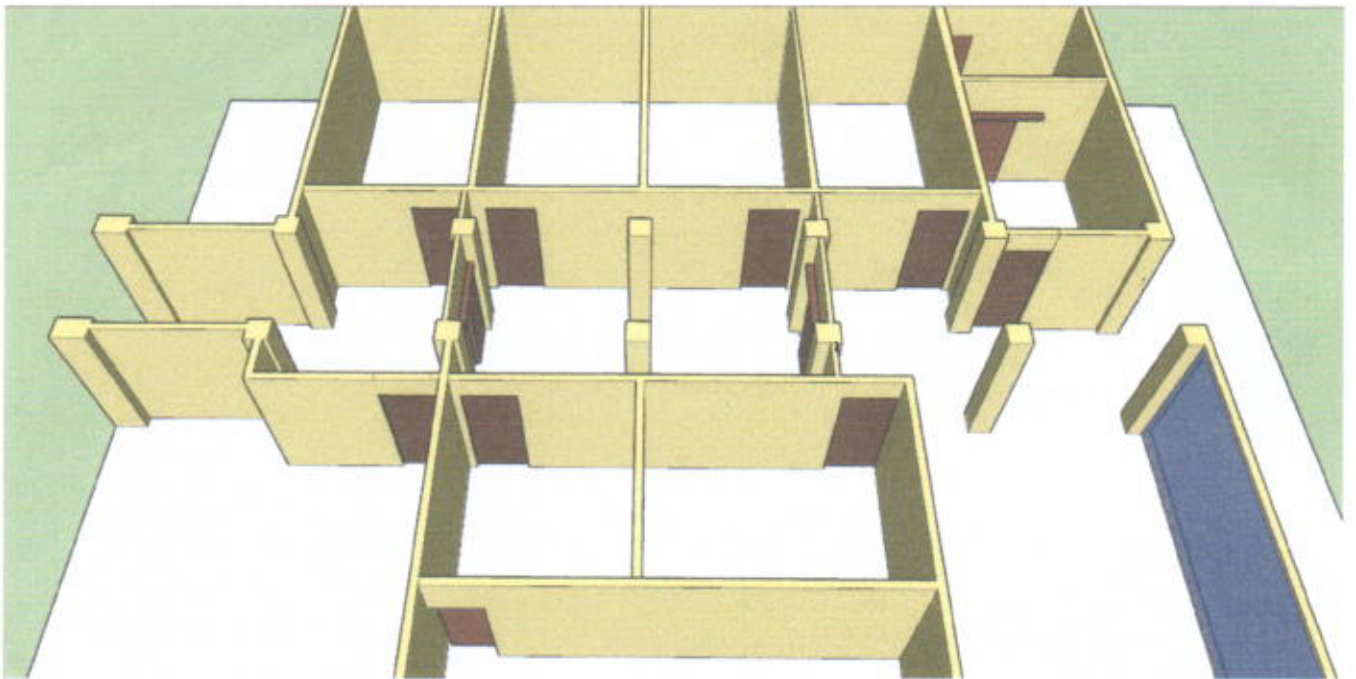

*dl 18/6 2020*

*dl 18/6 2020*

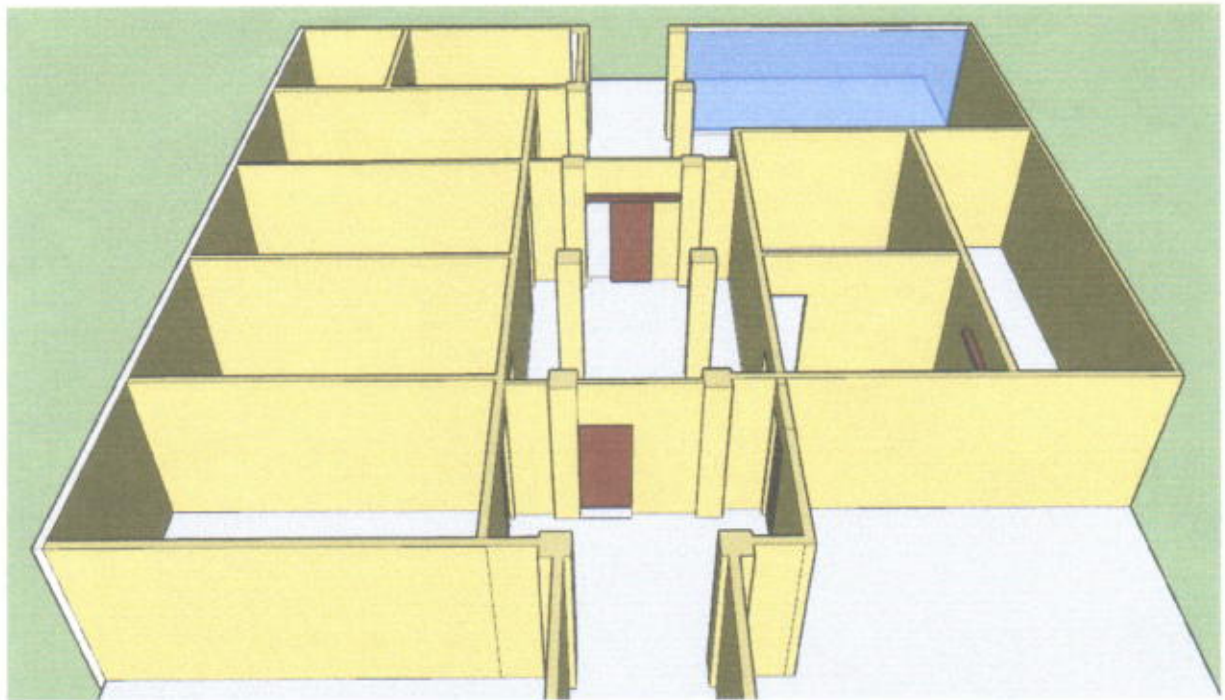
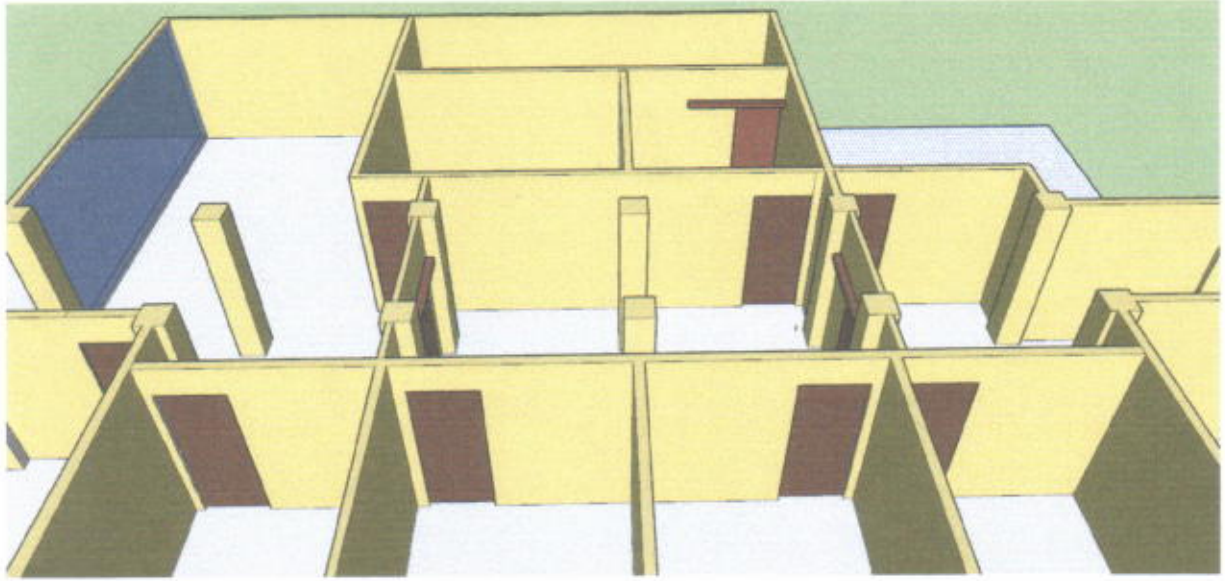

**Biaya Pasang partisi dan Pintu Lab  
Rumah Sakit Mata Undaan Surabaya**

<b>No</b>	<b>Pekerjaan</b>	<b>Satuan</b>	<b>Volume</b>	<b>Jumlah</b>
1	Jebol tembok lab	m2	2,5	450.000
2	Benangan			350.000
3	Partisi Gypsum	m2	30	5.400.000
4	Liss plafon	m2	25	950.000
5	Plamir dan cat	m2	75	5.250.000
6	Daun pintu 90x210cm	Unit	2	3.700.000
7	Rail box dan stopper	set	2	550.000
8	Handle dan silinder kunci	set	2	900.000
9	Rell sliding	set	2	700.000
10	Besi kanal C	btg	2	270.000
11	Lubang kaca Lab			625.000
12	Sekat debu			450.000
13	Pembersihan lokasi	LS		600.000
14	Bongkar pasang pintu eksisting	Unit	2	1.500.000
				<b>21.695.000</b>

Sugiono